接頭端子台轉換組件

選　擇　建　議

PLC的輸入輸出以纜線統一配線。減少配線工序與安裝工序，使維護更加容易

依應用選擇

+

隔離連接纜線
XW2Z

無隔離連接纜線
XW2Z-L
NEW

一般端子
XW2R-P40□D-COM
NEW

電源端子

不需要

需要

僅應用於PLC（不需要）

否

是

通用機型

配備十字螺絲型的機型
XW2R-J□□□D-T
NEW

配備一字螺絲型的機型
XW2R-E□□□D-T
NEW

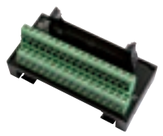

配備插入式端子的機型
XW2R-P□□□D-T
NEW

連接至PLC的機型

配備十字螺絲型的機型
適用於OMRON：XW2R-J34GD-C□
適用於Mitsubishi：XW2R-J34GD-M□
適用於Keyence：XW2R-J□□GD-K□
NEW

配備一字螺絲型的機型
適用於OMRON：XW2R-E34GD-C□
適用於Mitsubishi：XW2R-E34GD-M□
NEW

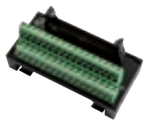

配備插入式端子的機型
適用於OMRON：XW2R-P34GD-C□
適用於Mitsubishi：XW2R-P34GD-M□
適用於Keyence：XW2R-P□□GD-K□
NEW

僅應用於PLC（需要）

否

是

連接至PLC的機型

配備電源端子的插入式機型
適用於OMRON：XW2R-P□□GD-C□-COM
適用於Mitsubishi：XW2R-P□□GD-M□-COM
適用於Keyence：XW2R-P32GD-K1-COM
NEW

配備電源端子的e-CON機型
適用於OMRON：XW2R-N□□GD-C□-COM
適用於Mitsubishi：XW2R-N08GD-COM
適用於Mitsubishi：XW2R-G32GD-M1-COM
NEW

通用機型

e-CON機型
XW2R-N08GD-COM
NEW